Saison **2022/23**

Losnummer:

Heft 1

SV 63

Unser Handballmagazin

Preis: 1,00 Euro

03.09.2022 1. Männer: SV 63 vs. Ludwigsfelder HC
04.09.2022 1. Frauen: SV 63 vs. Oranienburger HC

Unsere Zukunft

www.SV63.de

ERGO Versicherungsbüro Mattig
Bezirksdirektion der ERGO Beratung und Vertrieb AG
AQUA-TOOL® IM AUFTRAG DER ZUKUNFT
Oskar Kinderland.
Vitalis BRANDENBURG
Klinikum Brandenburg Klinik Service Center GmbH
StWB Lust auf hier
SAFE
Förderer Verkehrsbetriebe Brandenburg an der Havel GmbH Durch und durch Brandenburg.
Mittelbrandenburgische Sparkasse
DIECKMANN BESTATTUNGEN
Zemke GmbH
Rollyboot HAUSBOOTE
Ktz - Sachverständige Rudis Prüfstrasse HU, AU Unfallgutachten
WBG BRANDENBURG eG
Lenz & Mundt

M&P
STEUERBERATUNGSGESELLSCHAFT MBH
BRANDENBURG AN DER HAVEL

Unsere Kompetenz. Ihr Vorteil.

Ihr spezialisierter Partner in Sachen Wirtschafts- und Steuerberatung für Industrie, Handwerk, Pflegedienste, Heilberufe, Handel und Freiberufler.

Friedrich-Franz-Straße 19
14770 Brandenburg an der Havel
(im Technologie- und Gründerzentrum)

Telefon (03381) 33 526-17
www.mpsteuerberatung.de

Grußwort zum Saisonauftakt

Liebe Sportlerinnen und Sportler, Vereinsmitglieder,
Freunde und Förderer des Brandenburger Handballsports,
endlich geht es wieder los. Nach der Sommerpause starten die Mannschaften des SV 63 Brandenburg-West e.V. mit frischer Kraft und viel Elan in die neue Spielzeit. Nach den grandiosen Erfolgen in der vergangenen Saison und dem vorher kaum erwarteten Aufstieg in die Oberliga Ostsee-Spree muss sich die 1. Männermannschaft nun in der höheren Spielklasse behaupten. Doch wer den Teamgeist und die Willensstärke der Schößler-Truppe kennt, der weiß, dass die Mannschaft 2022/23 nicht nur um den Klassenerhalt kämpfen wird, sondern für alle Konkurrenten ein ernst zu nehmender Gegner ist.

Zu feiern gab es am Ende der letzten Saison auch etwas für die SV 63-Handballerinnen. Schon vor dem letzten Spieltag konnte der Verbleib in der Brandenburgliga gesichert werden. Dieses Ergebnis ist auch deshalb so wertvoll, da es nicht nur galt, Woche für Woche den sportlichen Wettstreit auf dem Parkett erfolgreich zu gestalten. Fast über die gesamte Saison hinweg stellte sich auch das heimtückische Corona-Virus als schwerer Gegner dar, denn immer wieder fielen Spielerinnen krankheitsbedingt aus.

Alles in allem kann man rückblickend jedoch feststellen, dass der Brandenburger Traditionsverein SV 63 Brandenburg West e.V. die schwierige Corona-Zeit relativ gut überstanden hat. Die mit der Bekämpfung der Pandemie verbundenen Einschränkungen haben einerseits zwar viel Kraft und Anstrengungen gekostet. Auf der anderen Seite haben sie den Verein und die große Schar der Freunde des Handballsports in unserer Stadt noch enger zusammengeschweißt. Wie wichtig dieser Zusammenhalt ist, hat sich insbesondere beim Kampf um die „Hölle West“ eindrucksvoll gezeigt. Die mit der Landesregierung erzielte Einigung ist eine gute Grundlage dafür, dass es in der Sporthalle in der Max-Josef-Metzger-Straße auch in Zukunft Handballsport der Spitzenklasse geben wird und sich dort vor allem auch Kinder und Jugendliche für diesen schönen Sport begeistern können.

Ich drücke allen Teams des SV 63 Brandenburg-West e.V. ganz fest die Daumen für einen erfolgreichen Start in die neue Saison.

Steffen Scheller
Oberbürgermeister
der Stadt Brandenburg an der Havel

Saisonausblick des SV 63 Brandenburg West für alle Mannschaften

Andreas Wendland
Sportlicher Leiter

Im Zusammenhang mit der Corona-Pandemie wurde die Sportausübung generell und insbesondere auch der Sport in den Sporthallen eingeschränkt. Das hat auch unser Vereinsleben, den Trainings- und Wettkampfbetrieb in einem hohen Maß beeinträchtigt und sogar gänzlich unmöglich gemacht.
Allen Sportlerinnen und Sportlern, den Trainerinnen und Trainern, den Betreuerinnen und Betreuern, sowie den Eltern, Sponsoren und Förderern danken wir für ihre Unterstützung und für ihr hohes Engagement in dieser für uns alle sehr schwierigen Zeit.
Was nur noch Wenige für möglich gehalten haben ist nun glücklicherweise eingetreten, wir sind wieder zurück in unserer Halle, der „HÖLLE WEST“!!!!!! Dadurch gewinnt das Wort Vereinsleben wieder an unschätzbarer Bedeutung!
Nun gilt es mit voller Kraft und Tatendrang die Saison 2022/ 2023 in Angriff zu nehmen.
Wir werden als Verein mit insgesamt 13 Mannschaften am Spielbetrieb teilnehmen. Einige Wermutstropfen gibt es dennoch. Leider können wir keine weibliche E- Jugend und keine weibliche und männliche B- Jugend an den Start schicken. Dies ist allerdings aus organisatorischen und Altersgründen unausweichlich und alternativlos.
Im weiblichen Bereich kann man bezüglich aller Mannschaften in der letzten Spielzeit von einem sehr guten bis guten Abschneiden mit Tabellenplätzen zwischen Platz 5 und 2 sprechen. Die weibliche D- Jugend nahm zudem an den Landesmeisterschaften teil und belegte dort einen unglücklichen, aber guten 4. Platz.
Unser männlicher Bereich stand diesen Ergebnissen nicht nach und konnte ebenfalls Tabellenplätze im gesicherten Mittelfeld in ihren jeweiligen Ligen verbuchen.
Wichtig ist. dass unsere Jugendmannschaften im kommenden Jahr ab der C-Jugend in der möglichst höchsten Liga des Landes spielen, denn nur so ist eine optimale Entwicklung und Nachwuchsförderung möglich. Dies können wir mit unseren Mannschaften der weiblichen C und A- Jugend, sowie der männlichen C und A- Jugend realisieren.
Mit Stolz kann ich bekannt geben, dass wir wieder vier Erwachsenenmannschaften im Spielbetrieb haben.
Neben unserer 2. Männermannschaft, die als Entwicklungsplattform für junge Spieler dient, ist auch endlich wieder eine 2. Frauenmannschaft existent, die durch den im Sommer vollzogenen Vereinswechsel der BSRK- Damen gebildet wird (11 Spielrinnen und 2 Trainer). Die 2. Damenmannschaft wird wie in den vergangenen Jahren in der Kreisliga an den Start gehen und dort, ohne jeglichen Erfolgszwang oder- druck, ihrem Hobby nachgehen.
Wir freuen uns sehr über diesen Wechsel, der unseren Verein weiter stärken wird! Dadurch ergeben sich vielversprechende Perspektiven im weiblichen Bereich, für Spielerinnen aus dem Nachwuchs, die nicht gleich den Sprung in die 1. Mannschaft schaffen, aber auch für verdiente Spielerinnen die den höheren Aufwand nicht mehr betreiben wollen oder können.
Unsere 1. Frauenmannschaft geht in diesem Jahr wieder in der Brandenburgliga auf Torejagd, wobei die Staffel aufgrund der zahlreichen Absteiger aus der Oberliga Ostsee- Spree wieder aus 14. Mannschaften bestehen wird, was die Aufgabe definitiv nicht leichter macht. Die Mannschaft ist zusammengeblieben, die Neuzugänge des letzten Jahres wurden integriert und einige Verletzte kommen ebenfalls noch dazu. Wir schauen diesbezüglich durchaus positiv in die Zukunft.
Das Thema 2. Männermannschaft hatte ich ja bereits kurz angerissen. Durch einige personelle Verstärkungen hat sich die Breite des Kaders erhöht und bietet so ganz andere, bessere Möglichkeiten und Perspektiven. Der seit Jahren angestrebte Aufstieg in die Verbandsliga ist durchaus wieder Ziel, wobei sich die Mannschaft auch erstmal finden muss.
Der Aufstieg unserer 1. Männermannschaft in die Oberliga Ostsee- Spree ist wahrscheinlich Vielen, gerade aufgrund der Relegationsspiele, besonders in Erinnerung geblieben.
Der Kader ist zusammengebleiben und geht voller Vorfreude und Tatendrang in die neue Saison.Trotz vieler Gespräche konnten leider keine Neuzugänge verpflichtet werden. Hier macht sich der Standortnachteil/ Entfernung und die Handballentwicklung im Berliner Speckgürtel immer mehr bemerkbar. Allerdings kann das auch ein Vorteil sein, denn die Truppe ist eingespielt und eingeschworen. Das Saisonziel ist und kann nur der Klassenerhalt sein.
Nach diesen kurzen Ein- und Ausblicken hoffe ich als sportlicher Leiter auf einen guten Saisonstart aller Mannschaften. Ich wünsche allen Beteiligten viel Glück aber vor allem eine verletzungsfreie Saison, damit die gesteckten Saisonziele erreicht werden können.
Weiterhin möchte ich hiermit, auch in Namen des gesamten Vorstands, alle Zuschauer, ob treue Fans oder neue Gesichter, wieder in unserer Halle herzlich willkommen heißen. Hoffentlich erleben wir alle zusammen eine erfolgreiche Saison 2022/ 2023. Ich kann an dieser Stelle definitiv versichern, dass sich alle im Verein, ob Vorstandsmitglieder, Geschäftsstellenmitarbeiter, Trainer und Übungsleiter (dies ist keine abschließende Aufzählung) dafür zu 100 Prozent zusammen einsetzen und arbeiten werden.

Statement Ludwigsfelder HC

Michael Jantzen - Trainer

Im November letzten Jahres hatte der LHC das erste Mal Kontakt zu mir aufgenommen. Zu diesem Zeitpunkt stand der LHC auf Rang 4/5 und es war sehr eng in der Tabelle. Niemand hätte zu diesem Zeitpunkt darauf gewettet, dass der LHC am Ende der Saison Meister wird. Ich freue mich natürlich sehr für die Jungs und den Verein, das macht die Arbeit für unser Trainerteam aber auch nicht einfacher. Auf der einen Seite ist damit eine große Erwartung verbunden, auf der anderen Seite wird es diese Saison keine leichten Spiele geben. Gegen den Meister wird jeder Gegner immer noch mehr Gas geben, als sowieso. Ich mache mir da aber nicht so einen Druck. Wir haben einige Abgänge zu verkraften. Wichtige Säulen wie Steffen Knaack und Florian Storm haben aufgehört. Dazu kommen Leistungsträger wie der Rechtsaußen Philipp Jochimsen (zu GW Werder) oder Torhüter Florian Bernd (Auszeit). die ersetzt werden mussten. Dazu kommt, dass die letzte Saison aufgrund von Corona sehr sehr lang ging (bis Mitte/Ende Juni). Von daher betrachten wir diese Saison als Übergang, um eine Mannschaft aufzubauen, die auch die nächsten Jahre in dieser Liga gut mitspielen kann. Die Liga wird nach der Zusammenlegung und Verkleinerung wieder erheblich an Spielstärke zunehmen. Alle Aufsteiger sind alte Bekannte, die wissen. was in dieser Liga auf Sie zu kommt. Das trifft besonders auf Brandenburg zu. Hier erwartet uns eine kampfstarke Truppe. Ich gehe hier von einem harten Fight aus. Die werden uns alles abverlangen. Wir müssen von Anfang an bereit sein kämpferisch dagegen zu halten. Wenn wir das tun, dann sollte sich die spielerische Klasse durchsetzen Im November letzten Jahres hatte der LHC das erste Mal Kontakt zu mir aufgenommen. Zu diesem Zeitpunkt stand der LHC auf Rang 4/5 und es war sehr eng in der Tabelle. Niemand hätte zu diesem Zeitpunkt darauf gewettet, dass der LHC am Ende der Saison Meister wird. Ich freue mich natürlich sehr für die Jungs und den Verein, das macht die Arbeit für unser Trainerteam aber auch nicht einfacher. Auf der einen Seite ist damit eine große Erwartung verbunden, auf der anderen Seite wird es diese Saison keine leichten Spiele geben. Gegen den Meister wird jeder Gegner immer noch mehr Gas geben, als sowieso. Ich mache mir da aber nicht so einen Druck. Wir haben einige Abgänge zu verkraften. Wichtige Säulen wie Steffen Knaack und Florian Storm haben aufgehört. Dazu kommen Leistungsträger wie der Rechtsaußen Philipp Jochimsen (zu GW Werder) oder Torhüter Florian Bernd (Auszeit). die ersetzt werden mussten. Dazu kommt, dass die letzte Saison aufgrund von Corona sehr sehr lang ging (bis Mitte/Ende Juni). Von daher betrachten wir diese Saison als Übergang, um eine Mannschaft aufzubauen, die auch die nächsten Jahre in dieser Liga gut mitspielen kann. Die Liga wird nach der Zusammenlegung und Verkleinerung wieder erheblich an Spielstärke zunehmen. Alle Aufsteiger sind alte Bekannte, die wissen. was in dieser Liga auf Sie zu kommt. Das trifft besonders auf Brandenburg zu. Hier erwartet uns eine kampfstarke Truppe. Ich gehe hier von einem harten Fight aus. Die werden uns alles abverlangen. Wir müssen von Anfang an bereit sein kämpferisch dagegen zu halten. Wenn wir das tun, dann sollte sich die spielerische Klasse durchsetzen.

Statement zum Spiel 1. Männer

Sven Schössler – Trainer

Unser erstes Heimspiel der Oberliga Ostsee-Spree bestreiten wir gegen den Ludwigsfelder HC, gleichzeitig der Meister der vergangenen Saison. Wir sind natürlich als Aufsteiger der große Außenseiter in diesem Duell, freuen uns aber natürlich, so einer hervorragenden Mannschaft zum ersten Heimspiel einen Kampf zu liefern. Sicherlich müssen wir in der gesamten Saison fast immer über die Schmerzgrenze hinausgehen, um den Klassenverbleib zu schaffen. Also, gehen wir es an, wir haben nichts zu verlieren.

Ihr Haus, Ihre Kosten - Ihr Partner:

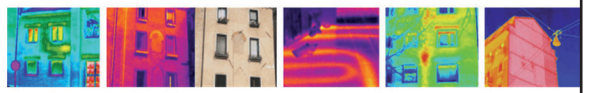

BRB- ThermoTech
DDM Axel Krause
BAFA & DENA zertifizierter Gebäudeenergieberater

Tel.: 03381/619274
Fax: 03381/225876
info@brb-thermotech.de

Thermografie - BlowerDoor - Energieberatung - Dachservice

www.brb-thermotech.de

Aufstellung: Ludwigsfelder HC

Nr.	Name	Vorname	Geburtsdatum	Position
63	Zieschank	Nico		TW
22	Winter	Collin	22.10.1995	TW
12	Kuhlmey	Nicola	16.11.1994	
	Reisener	Tim		TW
89	Gohl	Philipp	23.08.1989	LA,RL,RM
24	Buschke	Nico		LA
40	Buschkow	Anton	22.04.1998	RL
11	Rose	Rene	18.02.1982	RL, RM
9	Huntz	Robin	13.09.1994	RL, RM
28	Wiede	Nico	14.11.1990	RL, RM, RR
22	Münchberger	Yannik		RM
69	Greupner	Ludwig	28.09.1992	KM
73	Bartels	Till		KM
15	Schütze	Fabian	13.11.1995	RA
4	Hädrich	Ole	17.08.1992	RA
10	Steinbuch	Dominic	09.06.1995	RR
	Jantzen	Michael	30.11.1970	Trainer
	Ziegler	Max	23.01.1986	Co.Trainer
	Klein	Oliver		Co.Trainer

Spielplan 1. Männer Oberliga OstseeSpree – 1. Halbserie

03.09.2022	**18:00**	**SV 63 Brandenburg-West**	**Ludwigsfelder HC**	**:**
10.09.2022	18:30	Grünheider SV	SV 63 Brandenburg-West	:
17.09.2022	**18:00**	**SV 63 Brandenburg-West**	**HSG RSV Teltow/ Ruhlsdorf**	**:**
24.09.2022	18:00	SG Uni Greifswald / Loitz	SV 63 Brandenburg-West	:
01.10.2022	**18:00**	**SV 63 Brandenburg-West**	**TSV Rudow**	**:**
15.10.2022	17:00	MTV 1860 Altlandsberg	SV 63 Brandenburg-West	:
22.10.2022	**18:00**	**SV 63 Brandenburg-West**	**SG OSF Berlin**	**:**
29.10.2022	19:00	BFC Preussen	SV 63 Brandenburg-West	:
05.11.2022	**18:00**	**SV 63 Brandenburg-West**	**SV Fort. 50 Neubrandenburg**	**:**
12.11.2022	19:45	Lausitzer HC Cottbus	SV 63 Brandenburg-West	:
19.11.2022	**18:00**	**SV 63 Brandenburg-West**	**HSV Insel Usedom**	**:**
26.11.2022	**18:00**	**SV 63 Brandenburg-West**	**VfL Tegel**	**:**
03.12.2022	19:00	Bad Doberaner SV 90	SV 63 Brandenburg-West	:

Aufstellung: SV 63

Nr.	Name	Vorname	Geburtsdatum	Position	Größe
1	Benkendorf	Jurij	05.10.1996	TW	1,94 m
12	Witowski	Andy	08.01.1986	TW	1,90 m
16	Hindorf	Pascal	30.04.1997	TW	1,95 m
20	Martin	Eric	16.07.2001	TW	1,87 m
2	Wiznerowicz	Tom	26.08.2002	RA	1,89 m
3	Schößler	Max	11.02.1999	RR / RA	1,92 m
5	Stahlberg	Christian	30.06.1989	RR	1,97 m
7	Wybranietz	Magnus	01.08.1994	RR / RA	1,89 m
8	Meysel	Felix	19.09.1998	KM	1,96 m
9	Laschinski	Leo	20.10.2001	RL / LA	1,93 m
11	Herrmann	Leon	16.02.1998	RL / LA	1,90 m
13	Stenzel	Nick	16.10.1997	RM / RL	1,80 m
15	Bollow	Maximilian	24.10.2000	KM	1,92 m
17	Ehnert	Florian	12.02.2001	RA	1,80 m
21	Mandler	Tom	17.11.1995	RL / RM	1,85 m
22	Fleischer	Leroy	27.11.1990	LA	1,78 m
23	Müller	Dominic	10.01.1997	RL	1,83 m
44	Ackermann	Sebastian	03.04.1983	RM / RL	1,94 m
	Schößler	Sven	21.06.1970	Trainer	
	Wendland	Andreas	21.11.1964	Co.Trainer	
	Fugmann	Emily	03.11.1997	Physiotherapeutin	
	Dr. Kuhl	Norbert	04.09.1957	Mannschaftsarzt	

Die Ansetzungen des Spieltages:

03.09.2022	**18:00**	**SV 63 Brandenburg-West**	**Ludwigsfelder HC**	**:**
03.09.2022	19:00	BFC Preussen	TSV Rudow	:
03.09.2022	19:00	HSV Insel Usedom	Grünheider SV	:
03.09.2022	19:00	SV Fort. 50 Neubrandenburg	SG Uni Greifswald / Loitz	:
03.09.2022	19:00	Lausitzer HC Cottbus	HSG RSV Teltow/ Ruhlsdorf	:
03.09.2022	19:00	Bad Doberaner SV 90	VfL Tegel	:
04.09.2022	11:00	SG OSF Berlin	MTV 1860 Altlandsberg	

Heute im Interview: Jörg Mühling – 1. Vorsitzender SV 63

Axel Krause

Zuerst einmal herzlichen Glückwunsch zu Deiner Wiederwahl zum ersten Vorsitzenden unseres SV 63 auf der letzten Mitgliederversammlung kurz vor der Sommerpause.
Jörg, als wir uns dort das letzte Mal unterhielten, warst Du, genau wie wir alle, noch voller Zukunftsängste um unsere sportliche Heimat, unserer Spielstätte der „Hölle West“. Mittlerweile hat sich da ja einiges zum Positiven entwickelt. Wie ist es dazu gekommen und wie ist jetzt der aktuelle Status?
Mit der Unterstützung unseres Oberbürgermeisters, des Stadtsportbundes, aber auch der parteiübergreifenden Hilfe durch die Fraktionen in unserer Havelstadt, ist es gelungen, in einen zielführenden Dialog mit der Landesregierung zu treten. Der entscheidende Baustein war jedoch unser „Auftritt“ in der Werft, als wir mit ca. 50 Kindern und Jugendlichen eine Veranstaltung des Ministerpräsidenten genutzt haben, um unser Anliegen an höchster Stelle im Land zu positionieren. Herr Woidke hat es sich zur Aufgabe gemacht, das Thema zu lösen und hat Wort gehalten. Dafür sind wir unserem Ministerpräsidenten sehr dankbar. Aber auch der Dialog mit dem Justizministerium ist mittlerweile voll im Gange und somit ist es gelungen, seit dem 15.8.2022 die Halle wieder zu nutzen.

Welche Garantien gibt es von Seiten der Politik bzw. der JVA, dass wir als Sportverein wieder langfristig mit unserer „Hölle“ planen können?
Eine Garantie, dass wir die Halle ohne Unterlass nutzen können, wurde uns nicht gegeben. Doch das ist nichts Neues, da der bestehende Mietvertrag schon immer einen Paragraphen zur Eigennutzung der Halle durch das Ministerium beinhaltet. Positiv ist nunmehr jedoch, dass wir in einem permanenten Austausch mit dem Ministerium stehen und somit zukünftig gemeinsam nach Lösungen suchen werden.

Nun befinden wir uns ja momentan in einem äußerst schwierigen gesellschaftlichen und politischen Umfeld, was die Bedingungen hinsichtlich der Ausübung unseres Sportes noch einmal schwieriger werden lässt. Kannst Du schon absehen welche Änderungen und Belastungen da eventuell auf unsere Vereinsmitglieder zukommen?
Im Moment wird uns die Nutzung der Hölle-West eher Entlastung bringen. Die vergangenen zwei Spielzeiten haben uns als Vorstand, den Übungsleitern und allen Ehrenamtlern alles abgefordert, da wir permanent in anderen Hallen „zu Hause“ waren. Dafür möchte ich mich nochmal bei allen Beteiligten herzlichst bedanken. Ein besonderer Dank gilt dabei der Familie Jura.
Hinsichtlich der sonstigen Auswirkungen kann ich momentan noch keine Abschätzung abgeben. Wir als Verein stehen wirtschaftlich auf einem sehr gesunden Fundament, sodass wir positiv gestimmt in die Zukunft schauen.

Kann es hinsichtlich der aktuellen Energiekrise wieder zu einem sportlichen Lockdown kommen, da uns im Winter keine beheizten Hallen zur Verfügung stehen? Man hört da aus der Politik so einiges munkeln. Wie bereitet Ihr als Vorstand Euch auf dieses Szenario vor?
Hier bin ich ehrlich. Mit solchen Szenarien haben wir uns noch nicht beschäftigt. Dies wäre zudem kein Thema, was unmittelbar mit der Hölle-West in Verbindung steht, sondern es würde alle Sportstätten in Brandenburg treffen. Ich kann nur hoffen, dass alle Verantwortlichen besonnen mit den möglichen Entwicklungen umgehen, denn wir haben gemerkt, wie sich die Corona-Pandemie auf unsere Gesellschaft ausgewirkt hat. Und die Leidtragenden waren dabei hauptsächlich unsere Kinder und Jugendlichen. Ich hoffe die Politik hat dies noch vor Augen und bedenkt die Folgen, bevor populistische Entscheidungen getroffen werden. Am Ende liegt es aber nicht in unserer Hand, welche Entscheidungen getroffen werden. Wir haben in den vergangenen zweieinhalb Jahren aber gelernt und bewiesen, dass wir auch mit schwierigen Situationen umgehen können.

Zu der sportlichen Entwicklung unseres Vereins gibt ja Andreas Wendland, als Sportlicher Leiter, auch noch einmal persönlich sein Statement ab. Daher nur kurz aus Deiner Sicht, wie siehst Du unseren Verein handballerisch aufgestellt für die Zukunft?
Wir setzen weiterhin auf unsere Philosophie, mit Mädchen und Jungen aus Brandenburg und Umgebung leistungsorientierten Handball zu spielen. Und was unsere Frauen- und Männermannschaften in der vergangenen Saison geleistet haben, bestätigt uns in unseren Bestrebungen. Jetzt gilt es in den kommenden Jahren am Ball zu bleiben.
Zum Abschluss möchte ich alle noch an der für mich schönsten Entwicklung der vergangenen Monate Teil haben lassen. Unser Minitraining, welches sonntags um 10 Uhr stattfindet, erfreut sich immer größerer Beliebtheit bei Kindern im Alter von 1-7 Jahren. Teilweise waren bis zu 50 Kinder mit Ihren Eltern zu Gast. Das ist großartig!

Jörg ich danke Dir für Dein Statement und wünsche Dir auch im Namen all unserer Vereinsmitglieder, Freunde und Zuschauer weiterhin gutes Gelingen und viel Schaffenskraft für unseren SV63!

Gemeinschaftspraxis Physiotherapie
Leidig - Eckhardt - Nitschke

Trauerberg 27 - 14776 Brandenburg
Telefon: 03381 / 66 34 07

- Manuelle Therapie - Qi Gong
- Massage - Fußreflexzonenbehandlung
- Rückenschule - Klassische Massage
- Bindegewebs- und Segmentmassage

Lust auf hier. Lust auf Brandenburg an der Havel.

Stadtwerke Brandenburg an der Havel
Packhofstraße 31
14776 Brandenburg an der Havel
Telefon 0 33 81 / 752 – 123
Fax 0 33 81 / 752 – 318

www.stwb.de

StWB
Lust auf hier

Alle Spiele unserer Mannschaften bis zum nächsten Heimspiel der 1. Männer am 17.09.2022

04.09.2022	13:00	Weiblich A	SV 63 Brandenburg-West	SV Rot-Weiß Werneuchen
04.09.2022	16:00	**1. Frauen**	SV 63 Brandenburg-West	Oranienburger HC
04.09.2022	16:00	2. Männer	HSV Müncheberg / Buckow	SV 63 Brandenburg-West II
10.09.2022	10:00	Männlich C II	SSV Falkensee	SV 63 Brandenburg-West II
10.09.2022	11:00	Weiblich C	SV 63 Brandenburg-West	HSG Ahrensdorf/Schenkenhorst
10.09.2022	12:00	Weiblich A	SG Uckermark	SV 63 Brandenburg-West
10.09.2022	14:00	2. Männer	SV 63 Brandenburg-West II	Neuenhagener HC
10.09.2022	14:00	Männlich A	SG Uckermark	SV 63 Brandenburg-West
10.09.2022	18:30	**1. Männer**	Grünheider SV	SV 63 Brandenburg-West
11.09.2022	14:15	Männlich C I	HC Spreewald	SV 63 Brandenburg-West
17.09.2022	10:00	Weiblich C	SV Lok Rangsdorf	SV 63 Brandenburg-West
17.09.2022	10:00	Männlich C I	HSV Wildau 1950	SV 63 Brandenburg-West
17.09.2022	14:30	2. Männer	1. VfL Potsdam III	SV 63 Brandenburg-West II

Damals war's! Frauen 2006/2007

B D L **BRANDENBURGER DIENSTLEISTUNGEN GmbH**

Freiflächenpflege | Gebäudereinigung | Winterdienst | Graffitientfernung | Graffitischutz
Technische Dienste und Zählerwesen | Wärme- und Betriebskostenabrechnung | Rauchwarnmelder

Am Industriegelände 7 | 14772 Brandenburg an der Havel | Tel. 03381 797 24-00
Mail: info@bdl-brb.de | www.bdl-brb.de

Hurra: Wieder in der Hölle-West

Statement zum Spiel 1.Frauen

Andreas Wendland - Trainer

Am Sonntag, dem 04.09.2022 um 16:00 Uhr startet unsere 1. Frauenmannschaft mit einem Heimspiel in die neue Saison. Als Gegnerinnen können wir die Mannschaft des Oranienburger HC begrüßen.
In der letzten Spielzeit waren die beiden Partien ein Kräftemessen auf Augenhöhe, wobei wir jeweils als glücklicher Gewinner von der Platte gingen. Die Mannschaft sollte also gewarnt sein. In dieser Liga sollte man keine Mannschaft, schon gar nicht Oranienburg, unterschätzen. Da es sich um ein Heimspiel handelt, ist der Erfolgsdruck sicherlich auf unserer Seite. Dies muss und will die Mannschaft auch annehmen und erfolgreich die Saison beginnen. Die Vorbereitung verlief sehr gut, die Grundlagen wurden geschaffen, nun gilt es das Erarbeitete im Wettkampfbetrieb umzusetzen.
Unsere Mannschaft ist aus dem letzten Jahr zusammengeblieben und will den nächsten Entwicklungsschritt machen, um sich in der Brandenburgliga zu etablieren. Erstes Saisonziel ist selbstverständlich der Klassenerhalt, man sollte nicht vergessen, wie die vergangene Spielzeit verlief.
Weiterhin können wir noch einen Neuzugang einer alten Bekannten vermelden. Dominique Henning hat nach einigen Jahren beim HV Grün Weiß Werder den Weg zurück zum SV 63 gefunden und ist seit Mitte August fester Bestandteil der Mannschaft. Durch ihre gesammelte Erfahrung in der Oberliga Ostsee-Spree wird sie der Truppe definitiv weiterhelfen. Ich denke, wir sind auf das Spiel gut vorbereitet und fiebern voller Vorfreude dem Saisonstart entgegen. Die Mannschaft wird alles investieren und hofft auf eine zahlreiche und lautstarke Unterstützung von den Rängen, damit die beiden zu vergebenen Punkte in der Havelstadt bleiben.

Mannschaftsaufstellung: 1. Frauen

Nr.	Name	Vorname	Geburtsdatum	Position	Größe
1	Schünemann	Madeline	14.05.2001	Tor	172
16	Loskarn	Alien	05.03.1990	Tor	173
66	Dörner	Katharina	11.06.1983	Tor	172
2	Mühling	Maxi	23.11.1999	KM, RL	175
3	Engelke	Sophia	31.07.2001	RM	155
4	Voß	Franziska	04.02.2001	LA	165
5	Ronina	Laura	26.08.1999	RA	168
6	Fuest	Charlotte	15.05.1990	RM, LA	170
7	Lorenz	Lisa	12.10.1989	RA, LA	168
8	Mundt	Jolina	21.07.2001	RL, RM, RR	153
9	Drobusch	Linda	27.03.2004	RA	169
10	Henning	Dominique	02.04.1999	RL, RR	172
13	Wille	Juliane	13.01.1988	RL, RM, RR	167
14	Wendland	Pia	24.02.2004	RL, RM, RR	165
20	Ballerstädt	Lara- Fabienne	08.08.2000	KM	174
25	Schemel	Petra	29.05.1979	RR	156
28	Schünemann	Annika	19.09.2003	RA	176
43	Messer	Amelie	15.05.2004	RM	167
45	Ballerstädt	Kira	04.05.2004	LA	173
	Wendland	Andreas	21.11.1964	Trainer	168
	Schößler	Sven	21.06.1970	Co.Trainer	
	Stahlberg	Lisa	06.08.1992	Betreuer	

Ansetzungen Spieltag 1. Frauen

03.09.2022	16:00	HSG Ahrensdorf/Schenkenhorst	Grünheider SV	:
03.09.2022	16:00	HSV Frankfurt (Oder)	HSV Falkensee 04	:
03.09.2022	17:00	MTV 1860 Altlandsberg	HSG RSV Teltow/ Ruhlsdorf	:
03.09.2022	19:00	SV Lok Rangsdorf	Frankfurter HC II	:
04.09.2022	16:00	HSC Potsdam	TSG Lübbenau 63	:
04.09.2022	16:00	SG Uckermark	VfB Doberlug-Kirchhain	:
04.09.2022	**16:00**	**SV 63 Brandenburg-West**	**Oranienburger HC**	

Spielplan – 1. Frauen – Brandenburgliga – 1. Halbserie

04.09.2022	**16:00**	**SV 63 Brandenburg-West**	**Oranienburger HC**	**:**
18.09.2022	**16:00**	**SV 63 Brandenburg-West**	**Grünheider SV**	**:**
25.09.2022	16:00	HSG RSV Teltow/ Ruhlsdorf	SV 63 Brandenburg-West	:
01.10.2022	16:30	HSV Falkensee 04	SV 63 Brandenburg-West	:
08.10.2022	**18:00**	**SV 63 Brandenburg-West**	**VfB Doberlug-Kirchhain**	**:**
15.10.2022	**18:00t**	**SV 63 Brandenburg-West**	**TSG Lübbenau 63**	**:**
23.10.2022	**16:00**	**SV 63 Brandenburg-West**	**Frankfurter HC II**	**:**
06.11.2022	**16:00**	**SV 63 Brandenburg-West**	**SV Lok Rangsdorf**	**:**
12.11.2022	**18:00**	**SV 63 Brandenburg-West**	**HSC Potsdam**	**:**
20.11.2022	16:00	SG Uckermark	SV 63 Brandenburg-West	:
03.12.2022	**18:00**	**SV 63 Brandenburg-West**	**HSV Frankfurt (Oder)**	**:**
10.12.2022	16:00	HSG Ahrensdorf/Schenkenhorst	SV 63 Brandenburg-West	:
18.12.2022	**16:00**	**SV 63 Brandenburg-West**	**MTV 1860 Altlandsberg**	**:**

Statement Oranienburger HC

Katja Neubert - Betreuerin

Wir starten in neuer Formation in eine anspruchsvolle Saison. Die Mannschaft ist gut in Form und hat die Zeit zur Vorbereitung intensiv genutzt. Wir freuen uns auf den Saison Start in Brandenburg wünschen uns allen einen tollen, sportlichen Auftakt.

stehend von links nach rechts:
Michael Kuhl (Trainer), Esther Engelbrecht, Anna Böhm,
Monique Fritsch, Hellen Homburg, Samantha Kell, Nina Eisele, Vivian Ambrosius

hockend von links nach rechts:
Jenny Stiller, Sonja Leicht, Luisa Grünberg,
Sophie Rüdiger, Melanie Pazia

Mannschaftsaufstellung: SV 63 2. Männer

Nr.	Name	Vorname	Geburtsdatum	Position	Größe
12	Holz	Lucas	02.09.99	TW	172
16	Martin	Eric	16.07.01	TW	173
20	Fraedrich	Stefan	10.02.87	TW	172
	Gnida	Eric	06.10.00	TW	175
4	Kernbach	Andre		LA	155
5	Hoffmann	Dominik	25.05.99	KM	165
6	Wandelt	Timo	29.11.91	LA / RA	168
7	Scharkowski	Dennis	13.04.99	LA / RM	170
8	Franz	Florian	08.11.90	RM	168
9	Witt	Anthony	14.02.94	RL	153
10	Wiznerowicz	Dustin	05.11.98	RL / RR	169
11	Waese	Jastin	04.05.88	RL / RR	172
13	Meitz	Benjamin	02.04.90	RM / KM	167
18	Giske	Karl	04.05.98	RL / KM	165
22	Philipp	Martin	25.11.88	RM	174
90	Slomka	Björn	20.08.90	KM	156
91	Fähling	Fabian	24.05.91	LA	176
	Hilgendorf	Tobias	16.08.88	RA	167

Textilpflege Krause

Wäscherei und Reinigung
Mietwäscheservice, Schmutzfangmattenleasing,
Bootplanen, Sonnenschutzanlagen, Flammschutzausrüstung,
Gardinenservice, Teppich und Lederreinigung
14776 Brandenburg Wilhelmsdorfer Str.4–6 Tel. 03381 702601 www.textilpflege-krause.de

Spielplan 2. Männer Landesliga – Mitte – 1. Halbserie

04.09.2022	16:00	HSV Müncheberg / Buckow	SV 63 Brandenburg-West II	:
10.09.2022	**14:00**	**SV 63 Brandenburg-West II**	**Neuenhagener HC**	**:**
17.09.2022	14:30	1. VfL Potsdam III	SV 63 Brandenburg-West II	:
24.09.2022	17:00	HSV Wildau 1950 II	SV 63 Brandenburg-West II	:
01.10.2022	**14:30**	**SV 63 Brandenburg-West II**	**SV Motor Hennigsdorf II**	**:**
05.11.2022	16:00	Schönwalder SV 53	SV 63 Brandenburg-West II	:
13.11.2022	11:45	SV Blau-Weiß Dahlewitz II	SV 63 Brandenburg-West II	:
03.12.2022	**15:00**	**SV 63 Brandenburg-West II**	**Ludwigsfelder HC II**	**:**

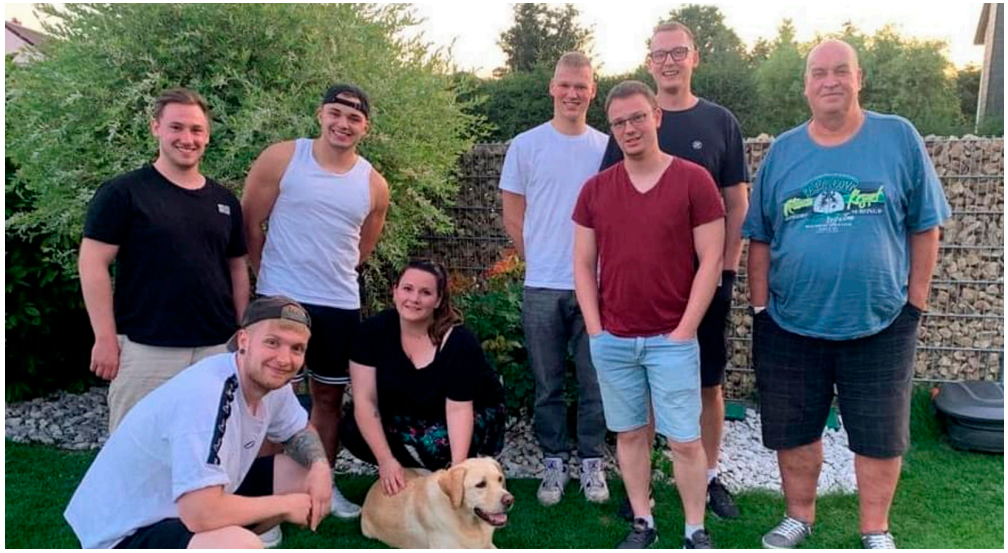

Unsere neue 2. Frauen

Der SV 63 Brandenburg-West e.V. schickt in dieser Saison wieder eine zweite Frauenmannschaft in den Punktspielbetrieb. Zwischen der Frauenmannschaft des BSRK und dem Sportlichen Leiter des SV 63 Brandenburg-West, Andreas Wendland, fanden in den vergangenen Wochen intensive Kontakte und Gespräche über einen Vereinswechsel statt. Die Damen schließen sich mit zwölf Spielerinnen und zwei Trainern dem SV 63 an.

„Die 2. Damenmannschaft wird wie in den vergangenen Jahren, in der Kreisliga an den Start gehen und dort, ohne jeglichen Erfolgszwang oder- druck, ihrem Hobby nachgehen“, erläutert Wendland.

„Wir freuen uns sehr über diesen Wechsel, der unseren Verein weiter stärken wird! Dadurch ergeben sich vielversprechende Perspektiven im weiblichen Bereich, für Spielerinnen aus dem Nachwuchs, die nicht gleich den Sprung in die 1. Mannschaft schaffen, aber auch für verdiente Spielerinnen, die den höheren Aufwand nicht mehr betreiben wollen oder können“, so der Vorstandsvorsitzende Jörg Mühling. „Ein besonderer Dank geht hier nochmal an den BSRK, der diesem Wechsel offen gegenüberstand und dabei positiv mitwirkte. Meine Damen, wir heißen euch hiermit offiziell herzlich willkommen und freuen uns auf die Zusammenarbeit“, ergänzt SV 63-Frauen-Trainer Andreas Wendland.

Unsere neue 2. Frauen

Spielplan 2. Frauen Kreisliga – 1. Halbserie

25.09.2022	**16:00**	**SV 63 Brandenburg-West II**	**MTV Wünsdorf 1910**	**:**
16.10.2022	16:00	HSG RSV Teltow/ Ruhlsdorf II	SV 63 Brandenburg-West II	:
06.11.2022	**13:00**	**SV 63 Brandenburg-West II**	**HSC Potsdam III**	**:**
12.11.2022	16:00	SC Trebbin	SV 63 Brandenburg-West II	:
19.11.2022	**14:30**	**SV 63 Brandenburg-West II**	**Märkischer BSV Belzig**	**:**
26.11.2022	16:00	SV Motor Babelsberg	SV 63 Brandenburg-West II	:
03.12.2022	16:00	HV GW Werder e.V. II	SV 63 Brandenburg-West II	:
10.12.2022	**13:30**	**SV 63 Brandenburg-West II**	**HSV Falkensee 04 II**	**:**
14.01.2023	12:30	PHC Wittenberge	SV 63 Brandenburg-West II	:
22.01.2023	**13:00**	**SV 63 Brandenburg-West II**	**SV Motor Babelsberg**	**:**

Aktuelles von unserem Nachwuchs

Mannschaft	Liga	Übungsleiter	Spieldauer
männliche Jugend A	Brandenburgliga	Wartenberg, Gerhard	03.09.22 - 29.04.23
weibliche Jugend A	Brandenburgliga	Mühling, Maxi	04.09.22 - 30.04.23
männliche Jugend C I	Oberliga	Mix, Thomas	03.09.22 - 29.04.23
weibliche Jugend C	Oberliga	Mundt, Jolina	10.09.22 - 01.04.23
männliche Jugend C II	Kreisliga	Mix, Thomas	10.09.22 - 18.03.23
männliche Jugend D	Kreisliga	Ryll, Pascal	Vorrunde 02.10.22 - 13.11.22
weibliche Jugend D	Kreisliga	Voß, Franziska	
männliche Jugend E	Kreisliga		
Jugend F Minis	F-Jugend Minis	Mühling, Max	

Nachwuchsclub SV 63 Brandenburg-West e.V.

Sponsor des heutigen Spieltages:

Stadtwerke Brandenburg an der Havel
Packhofstraße 31
14776 Brandenburg an der Havel
Telefon 0 33 81 / 752 – 123

www.stwb.de

Altbewährtes werden wir beibehalten! In diesem Sinne führen wir auch in dieser Saison unser Halbzeitgewinnspiel wieder durch. Selbstverständlich bleibt es auch dabei, dass jedes Heimspiel unserer 1. Männermannschaft vom „Sponsor des Spiels“ präsentiert wird. Und Sie als fachkundiges und treues Publikum haben bei unserer Tombola eine dreifache Gewinnchance. Ihre persönliche Gewinnnummer finden Sie auf der Titelseite jeder Ausgabe unseres Handballmagazins. Wenn Sie zu den Gewinnern gehören wollen, bitten wir Sie, in der Halbzeitpause besonders aufmerksam zu sein. Bei unserer Tombola ist der Rechtsweg ausgeschlossen.

Verlosung „Unser Handballmagazin“

In der Halbzeitpause des letzten Spiels der 1. Männer in der Brandenburgliga gegen HSV Insel Usedom wurde traditionell die Tombola „Unser Handballmagazin“ durchgeführt. Das war vor 918 Tagen! Hier das Gewinnerbild.

Impressum:

Herausgeber:
SV 63 Brandenburg-West e.V.
Max-Josef-Metzger-Straße 41
Telefon: (03381) 79 92 08

Redaktion: hbmsv63@t-online.de
Telefon: (03381) 79 71 78

Layout und Druck:
Druckerei Uwe Pohl
14770 Brandenburg an der Havel
Telefon: (03381) 31 77 31

Design Titelseite: M. Otte

Fotos: Rüdiger Böhme,
Guido Henning,
Rene Paul Peters, Privat
Gastmannschaftsfoto: privat

Redaktionsschluss jeweils
dienstags vor dem Heimspiel.

mbs.de

Überall unkompliziert zahlen mit der Kreditkarte* der Sparkasse – auf Wunsch auch mit eigenem Foto.

Wenn's um Geld geht
Mittelbrandenburgische Sparkasse

Freude am Fahren

Autohaus Ludwig GmbH
BMW Vertragshändler
Kaiserslauterner Straße 5
14772 Brandenburg an der Havel

Telefon 03381 - 72 68 0
Telefax 03381 - 72 68 17
mayk.caja@bmw-ludwig.de

Stammhaus in:
14776 Brandenburg an der Havel
Kurstraße 64
Tel. (0 33 81) 25 25 0
www.bestattungendieckmann.de

DIECKMANN
BESTATTUNGEN
Seit 1872 Brandenburger Bestattungstradition

Sie haben es in der Hand, spielen Sie nicht auf Zeit!
Wir beraten Sie zur Bestattungsvorsorge.

Weitere Geschäftsstellen in:	*Telefon:*
14770 Brandenburg, Am Marienberg 1	(0 33 81) 30 10 53
14550 Groß Kreutz, Potsdamer Str. 73	(0 33 207) 31 500
14797 Kloster Lehnin, Marktplatz 8	(0 33 82) 700 389
14793 Ziesar, Breiter Weg 6	(0 33 830) 60 334

BESTATTER VOM HANDWERK GEPRÜFT
Mitglied in der Bestatterinnung von Berlin und Brandenburg e.V.