Saison **2022/23**

Losnummer:

Heft 6

SV 63

Unser Handballmagazin

Preis: 1,00 Euro

26.11.2022 - 1. Männer: SV 63 vs. - VfL Tegel
27.11.2022 - 1. Frauen: SV 63 vs. - TSG Lübbenau 63

Ostsee-Spree Oberliga

HVB HANDBALL VERBAND BRANDENBURG

www.SV63.de

ERGO Versicherungsbüro Mattig
Bezirksdirektion der ERGO Beratung und Vertrieb AG

AQUA-TOOL® IM AUFTRAG DER ZUKUNFT

Oskar Kinderland.

Vitalis BRANDENBURG

Klinikum Brandenburg
Klinik Service Center GmbH

StWB Lust auf hier

SAFE

Förderer Verkehrsbetriebe Brandenburg an der Havel GmbH
Durch und durch Brandenburg.

Mittelbrandenburgische Sparkasse

DIECKMANN BESTATTUNGEN

Zemke GmbH

Rollyboot HAUSBOOTE

Ntz - Sachverständige Rudis Prüfstrasse
HU, AU Unfallgutachten

WBG BRANDENBURG eG

Lenz & Mundt

M&P
STEUERBERATUNGSGESELLSCHAFT MBH
BRANDENBURG AN DER HAVEL

Unsere Kompetenz. Ihr Vorteil.

Ihr spezialisierter Partner in Sachen Wirtschafts- und Steuerberatung für Industrie, Handwerk, Pflegedienste, Heilberufe, Handel und Freiberufler.

Friedrich-Franz-Straße 19
14770 Brandenburg an der Havel
(im Technologie- und Gründerzentrum)

Telefon (03381) 33 526-17
www.mpsteuerberatung.de

Vorstellung weibliche Jugend A

Maxi Mühling

Unsere weiblich A-Jugend

Die weibliche A-Jugend startet diese Saison in der Brandenburgliga. In der Liga starteten diese Saison 11 Mannschaften, wovon sich jedoch zwei noch vor Saisonstart abgemeldet haben. Zurzeit stehen die Mädels auf dem 3. Tabellenplatz mit 8:4 Punkten. Das junge Team meistert diese Herausforderung bis jetzt sehr gut, zur Zufriedenheit der Trainerinnen Maxi Mühling und Janet Schär. Um die neu zusammengekommene Mannschaft auf das bevorstehende Abenteuer in der Brandenburgliga einzustimmen, begann die Vorbereitung wie üblich mit Ausdauertraining und Krafteinheiten. Auch ein Trainingslager, dass sich über drei Tage erstreckte, gehörte dazu. Hier wurde das gemeinsame Spiel und vor allem auch der Zusammenhalt, durch einen Teamtag gestärkt. Mit gestärktem Selbstvertrauen und einer zusammengewachsenen Mannschaft stand Ende August die erste Feuerprobe beim Berliner Sparkassen Cup an. Dort konnten die ersten Spiele gewonnen und viele Erfahrungen gesammelt werden. Am Ende wurde der 4. Platz belegt und obendrauf gab es für die ganze Mannschaft Freikarten für ein Spiel der Füchse Berlin. Am 04.09.2022 startete dann endlich die Saison mit einem erfolgreichen Heimspiel gegen den SV Rot-Weiß Werneuchen. Und diese Siegesserie konnten die Mädels sogar bis zu dem Spiel gegen den HSV Frankfurt (Oder) ausbauen. Doch dort musste dann die erste Niederlage hingenommen werden. Jedoch haben alle Mädels den Anspruch in der oberen Tabellenregion zu bleiben und strengen sich aus diesem Grund bei jeder Gelegenheit an, dies zu erreichen. „Wenn wir ganz ehrlich sind, haben wir anfangs gar nicht mit einer so guten Bilanz gerechnet, da das Team vorrangig aus B-Jugendlichen besteht. Deswegen sind wir umso begeisterter, dass die Mädels diese Aufgaben wirklich großartig meistern und nicht aufgeben!“ so die Trainerin Maxi Mühling.
Wer die A-Jugend mal in Aktion sehen möchte, kann gerne am Samstag dem 03.12.2022 in der SV Halle vorbeischauen und die Mädels gegen die Bernauer Bären unterstützen!

Platz	Mannschaft	Punkte
1	Oranienburger HC	12:2
2	SV Lok Rangsdorf	10:2
3	SV 63 Brandenburg-West	8:4
4	HV Calau	7:5
5	HSV Frankfurt (Oder)	6:4
6	HSV Bernauer Bären	6:8
7	VfB Doberlug-Kirchhain	3:9
8	SV Rot-Weiß Werneuchen	2:10
9	SG Uckermark	2:12

Statement VfL Tegel

Wir als 1. Männer-Mannschaft vom VfL Tegel spielen nun schon seit mehreren Jahren in der OSL mit viel Freude am Sport mit. Wir waren damals eher eine ambitionierte Hobby-Truppe, aber mittlerweile erfahrener, mit einem ausgewogenen Mix aus jungen und alten Spielern für manche Überraschungen gut. Nach einem ungünstigen Saisonstart, unglücklichen Verletzungen sowie Urlauben haben wir uns nun endlich gefasst und sind wieder auf dem richtigen Weg. So zeigten wir bereits starke Leistungen gegen Greifswald und Usedom. Anschließend konnten wir nun Rudow bezwingen und die ersten Punkte holen. Dadurch sind wir extrem motiviert und werden alles dafür geben, eine Siegesserie zu starten; das nächste Ziel: zwei Punkte aus Brandenburg mitnehmen!

VfL Tegel

hintere Reihe vonlinks: Brehmer; Miemietz; Schauer; Kojman; Pieper; Kröger; Tieck;
vordere Reihe von links: Gallathe; Winkens; Thumm; Heldt; Prokop; Szczygielski; Sehl;

TUG
TIEF- UND GLEISBAU
BRANDENBURG/H.
... damit Sie nach dem Handball sicher nach Hause kommen
Wir bauen für:
Verkehrsbetriebe Brandenburg an der Havel GmbH
Durch und durch Brandenburg.

Aktuelle Tabelle 1. Männer

Platz	Mannschaft	Spiele	+	±	-	Tore	D	Punkte
1	Ludwigsfelder HC	10	9	1	0	339:260	+79	19:1
2	HSV Insel Usedom	11	8	1	2	318:284	+34	17:5
3	Lausitzer HC Cottbus	11	7	2	2	327:270	+57	16:6
4	BFC Preussen	11	6	1	4	291:275	+16	13:9
5	Bad Doberaner SV 90	10	5	2	3	285:283	+2	12:8
6	SG Uni Greifswald / Loitz	9	4	3	2	235:222	+13	11:7
7	SG OSF Berlin	11	5	1	5	291:284	+7	11:11
8	SV Fort. 50 Neubrandenburg	10	5	0	5	248:242	+6	10:10
9	MTV 1860 Altlandsberg	10	4	0	6	274:284	-10	8:12
10	Grünheider SV	11	3	2	6	261:280	-19	8:14
11	SV 63 Brandenburg-West	11	3	1	7	276:317	-41	7:15
12	TSV Rudow	10	2	2	6	284:304	-20	6:14
13	HSG RSV Teltow/ Ruhlsdorf	10	3	0	7	232:285	-53	6:14
14	VfL Tegel	11	1	0	10	228:299	-71	2:20

Diese Tabelle wird während der Saison nach dem Punktestand berechnet.
Nach Abschluss aller Begegnungen erfolgt die Tabellendarstellung nach dem direkten Vergleich.

Mannschaftskader VfL Tegel

Nr..	Name, Vorname	Position
1	Bastian Thumm,	Torwart
94	Tobias Kröcher,	Torwart
3	Dominique Gallathe,	Links Außen
4	Alexander Sehl,	Rückraum
6	Niclas Schauer,	Rückraum
9	Pascal Winkens,	Links Außen
10	Dominic Heldt,	Kreis
11	Raphael Prokop,	Rechts Außen
13	Kai Pieper,	Rückraum
14	Robin Gojowi,	Rückraum
15	Pascal Tieck,	Rückraum
16	Jeremy Scholich,	Torwart
17	Ole Kojman,	Rückraum
19	Marcel Winkelsesser,	Links Außen
89	Jakub Szczygielski,	Rechts Außen
91	Markus Miemietz,	Kreis
	Humberto Lopez,	Trainer
	Detlef Tieck,	Betreuer

Spielplan 1. Männer Oberliga OstseeSpree – 1. Halbserie

03.09.2022	18:00	SV 63 Brandenburg-West	Ludwigsfelder HC	20:30
10.09.2022	18:30	Grünheider SV	SV 63 Brandenburg-West	26:27
17.09.2022	18:00	SV 63 Brandenburg-West	HSG RSV Teltow/ Ruhlsdorf	22:23
24.09.2022	18:00	SG Uni Greifswald / Loitz	SV 63 Brandenburg-West	26:19
01.10.2022	18:00	SV 63 Brandenburg-West	TSV Rudow	27:27
15.10.2022	17:00	MTV 1860 Altlandsberg	SV 63 Brandenburg-West	37:24
22.10.2022	18:00	SV 63 Brandenburg-West	SG OSF Berlin	33:31
29.10.2022	19:00	BFC Preussen	SV 63 Brandenburg-West	31:25
05.11.2022	18:00	SV 63 Brandenburg-West	SV Fort. 50 Neubrandenburg	24:27
12.11.2022	19:45	Lausitzer HC Cottbus	SV 63 Brandenburg-West	30:25
19.11.2022	18:00	SV 63 Brandenburg-West	HSV Insel Usedom	30:29
26.11.2022	18:00	SV 63 Brandenburg-West	VfL Tegel	:
03.12.2022	19:00	Bad Doberaner SV 90	SV 63 Brandenburg-West	:

Mannschaftskader SV 63 – 1. Männer

Nr.	Nachname	Vorname	Geburtsdatum	Position
1	Benkendorf	Jurij	05.10.1996	TW
12	Witowski	Andy	08.01.1986	TW
16	Hindorf	Pascal	30.04.1997	TW
20	Martin	Eric	16.07.2001	TW
2	Wiznerowicz	Tom	26.08.2002	RA
3	Schößler	Max	11.02.1999	RR / RA
5	Stahlberg	Christian	30.06.1989	RR
6	Sete	Manuel	20.06.2002	RM/RL
7	Wybranietz	Magnus	01.08.1994	RR / RA
8	Meysel	Felix	19.09.1998	KM
9	Laschinski	Leo	20.10.2001	RL / LA
11	Herrmann	Leon	16.02.1998	RL / LA
13	Stenzel	Nick	16.10.1997	RM / RL
15	Bollow	Maximilian	24.10.2000	KM
17	Ehnert	Florian	12.02.2001	RA
21	Mandler	Tom	17.11.1995	RL / RM
22	Fleischer	Leroy	27.11.1990	LA
23	Müller	Dominic	10.01.1997	RL
44	Ackermann	Sebastian	03.04.1983	RM / RL
	Schößler	Sven	21.06.1970	Trainer
	Wendland	Andreas	21.11.1964	Co.Trainer
	Fugmann	Emily	03.11.1997	Physiotherapeutin
	Dr. Kuhl	Norbert	04.09.1957	Mannschaftsarzt

Die Ansetzungen des Spieltages:

26.11.2022	17:00	MTV 1860 Altlandsberg	TSV Rudow
26.11.2022	18:00	SV 63 Brandenburg-West	VfL Tegel
26.11.2022	19:00	HSV Insel Usedom	Bad Doberaner SV 90
26.11.2022	19:00	SV Fort. 50 Neubrandenburg	Grünheider SV
26.11.2022	19:30	SG OSF Berlin	SG Uni Greifswald / Loitz
26.11.2022	19:45	Lausitzer HC Cottbus	Ludwigsfelder HC
27.11.2022	16:30	BFC Preussen	HSG RSV Teltow/ Ruhlsdorf

Alle Spiele unserer Mannschaften bis zum nächsten Heimspielwochenende am 17./18.12.2022

03.12.22	10:30	Weiblich C	SV 63 Brandenburg-West	SV Lok Rangsdorf
03.12.22	12:30	Weiblich A	SV 63 Brandenburg-West	HSV Bernauer Bären
03.12.22	15:00	LL Männer	SV 63 Brandenburg-West II	Ludwigsfelder HC II
03.12.22	16:00	2.Frauen	HV GW Werder e.V. II	SV 63 Brandenburg-West II
03.12.22	18:00	1.Frauen	SV 63 Brandenburg-West	HSV Frankfurt (Oder)
03.12.22	19:00	1.Männer	Bad Doberaner SV 90	SV 63 Brandenburg-West
04.12.22	10:00	Männlich CII	SV 63 Brandenburg-West II	SSV Falkensee
04.12.22	12:00	Männlich CI	SV 63 Brandenburg-West	1. VfL Potsdam II
04.12.22	14:00	Männlich A	SV 63 Brandenburg-West	MTV 1860 Altlandsberg
10.12.22	10:45	Weiblich D 1	SV 63 Brandenburg-West	HSV Falkensee 04 II
10.12.22	14:30	Weiblich D 1	SV 63 Brandenburg-West	HSG Ahrensdorf/Schenkenhorst
10.12.22	11:00	Weiblich C	SV 63 Brandenburg-West	Oranienburger HC
10.12.22	13:30	2.Frauen	SV 63 Brandenburg-West II	HSV Falkensee 04 II
10.12.22	14:00	Männlich CII	HV GW Werder e.V.	SV 63 Brandenburg-West II
10.12.22	16:00	Weiblich A	SV Lok Rangsdorf	SV 63 Brandenburg-West
10.12.22	16:00	LL Männer	SV 63 Brandenburg-West II	HSV Müncheberg / Buckow
10.12.22	16:00	1.Frauen	HSG Ahrensdorf/Schenkenhorst	SV 63 Brandenburg-West
10.12.22	18:30	1.Männer	Ludwigsfelder HC	SV 63 Brandenburg-West
11.12.22	10:00	Männlich CI	HSG RSV Teltow/ Ruhlsdorf	SV 63 Brandenburg-West
11.12.22	10:00	Minis 1	HSV Falkensee 04 (G JF-Mini)	SV 63 Brandenburg-West
11.12.22	14:00	Männlich A	HSG RSV Teltow/ Ruhlsdorf	SV 63 Brandenburg-West
17.12.22	15:00	Männlich A	SV 63 Brandenburg-West	HSV Bernauer Bären
17.12.22	16:00	Weiblich A	SV Rot-Weiß Werneuchen	SV 63 Brandenburg-West

1 in Falkensee

Vitalis
BRANDENBURG
KLINIK FÜR AMBULANTE REHABILITATION, PRÄVENTION, GESUNDHEITSSPORT

Lust auf hier. Lust auf Brandenburg an der Havel.

Stadtwerke Brandenburg an der Havel
Packhofstraße 31
14776 Brandenburg an der Havel
Telefon 0 33 81 / 752 – 123

www.stwb.de

StWB
Lust auf hier

Spielbericht 1.Frauen: Spiel gegen Uckermark

Bei dem erwartenden schweren Auswärtsspiel in Schwedt gegen den Tabellendritten, die SG Uckermark, war heute leider nichts für unsere 1. Frauenmannschaft zu holen!

Das Brandenburgliga-Spiel wurde in der ersten Halbzeit verloren, es stand nach 30 Minuten bereits 18:8! Bis zum Spielstand von 7:5 hielten unsere Damen mit und das Spiel war völlig offen. Innerhalb von 15 Minuten häuften sich dann aber die technischen Fehler, dazu kamen noch 5 Pfostentreffer. Die Gastgeberinnen nutzten die Brandenburger Schwächephase gnadenlos durch Konter, die zu Toren führten. In der zweiten Halbzeit zeigten die SV 63-Damen, was sie drauf haben und hielten dagegen, wodurch durch einen 33:22 Endstand ein totales Debakel verhindert wurde.

Die Brandenburger Tore warfen Lara-Fabienne Ballerstädt (6), Franziska Voß (5), Pia Wendland und Maxi Mühling (je 3), Dominique Henning und Petra Schemel mit je 2 sowie Juliane Wille mit einem Treffer. Die Mädels stehen jetzt mit 6:12 Punkten auf Platz 11 der Tabelle.

„Wir werden an unseren Fehlern weiter arbeiten und an diesem Sonntag gegen die TSG Lübbenau eine Reaktion zeigen! Glückwunsch an die SG Uckermark zum hochverdienten Sieg“, sagte Trainer Andreas Wendland.

Spielplan – 1. Frauen – Brandenburgliga – 1. Halbserie

04.09.2022	16:00	SV 63 Brandenburg-West	Oranienburger HC	22:25
18.09.2022	16:00	SV 63 Brandenburg-West	Grünheider SV	23:20
25.09.2022	16:00	HSG RSV Teltow/ Ruhlsdorf	SV 63 Brandenburg-West	28:26
01.10.2022	16:30	HSV Falkensee 04	SV 63 Brandenburg-West	32:33
08.10.2022	18:00	SV 63 Brandenburg-West	VfB Doberlug-Kirchhain	23:29
23.10.2022	16:00	SV 63 Brandenburg-West	Frankfurter HC II	21:27
06.11.2022	16:00t	SV 63 Brandenburg-West	SV Lok Rangsdorf	25:30
12.11.2022	18:00	SV 63 Brandenburg-West	HSC Potsdam	27:22
20.11.2022	16:00	SG Uckermark	SV 63 Brandenburg-West	33:22
27.11.2022	18:00t	SV 63 Brandenburg-West	TSG Lübbenau 63	:
03.12.2022	18:00	SV 63 Brandenburg-West	HSV Frankfurt (Oder)	:
10.12.2022	16:00	HSG Ahrensdorf/Schenkenhorst	SV 63 Brandenburg-West	:
18.12.2022	16:00	SV 63 Brandenburg-West	MTV 1860 Altlandsberg	:

Aktuelle Tabelle 1. Frauen

Platz	Mannschaft	Spiele	S	U	N	Tore	+/-	Punkte
1	MTV 1860 Altlandsberg	10	9	0	1	296:254	+42	18:2
2	Oranienburger HC	9	7	2	0	213:177	+36	16:2
3	SG Uckermark	10	7	1	2	263:216	+47	15:5
4	SV Lok Rangsdorf	10	7	0	3	270:232	+38	14:6
5	Frankfurter HC II	8	6	1	1	205:149	+56	13:3
6	VfB Doberlug-Kirchhain	9	6	0	3	246:217	+29	12:6
7	HSG RSV Teltow/ Ruhlsdorf	10	4	1	5	259:263	-4	9:11
8	HSV Falkensee 04	10	3	2	5	260:272	-12	8:12
9	HSG Ahrensdorf/Schenkenhorst	10	4	0	6	177:236	-59	8:12
10	HSC Potsdam	10	3	1	6	257:266	-9	7:13
11	SV 63 Brandenburg-West	9	3	0	6	222:246	-24	6:12
12	HSV Frankfurt (Oder)	9	2	0	7	228:244	-16	4:14
13	TSG Lübbenau 63	9	1	0	8	185:260	-75	2:16
14	Grünheider SV	9	0	0	9	171:220	-49	0:18

Mannschaftskader SV 63 – 1.Frauen

Nr.	Name	Vorname	Geburtsdatum	Position
1	Schünemann	Madeline	14.05.2001	Tor
16	Loskarn	Alien	05.03.1990	Tor
66	Dörner	Katharina	11.06.1983	Tor
2	Mühling	Maxi	23.11.1999	KM, RL
3	Engelke	Sophia	31.07.2001	RM
4	Voß	Franziska	04.02.2001	LA
5	Ronina	Laura	26.08.1999	RA
6	Fuest	Charlotte	15.05.1990	RM, LA
7	Lorenz	Lisa	12.10.1989	RA, LA
8	Mundt	Jolina	21.07.2001	RL, RM, RR
9	Drobusch	Linda	27.03.2004	RA
10	Henning	Dominique	02.04.1999	RL, RR
13	Wille	Juliane	13.01.1988	RL, RM, RR
14	Wendland	Pia	24.02.2004	RL, RM, RR
20	Ballerstädt	Lara- Fabienne	08.08.2000	KM
25	Schemel	Petra	29.05.1979	RR
28	Schünemann	Annika	19.09.2003	RA
43	Messer	Amelie	15.05.2004	RM
45	Ballerstädt	Kira	04.05.2004	LA
	Wendland	Andreas	21.11.1964	Trainer
	Schößler	Sven	21.06.1970	Co.Trainer
	Stahlberg	Lisa	06.08.1992	Betreuer

Statement SV63 – Spiel gegen Lübbenau

Andreas Wendland - Trainer

Am heutigen Sonntag empfängt die Frauenmannschaft um 16:00 Uhr die TSG Lübbenau 63.

Ein herzliches Willkommen an unsere Gäste aus Südbrandenburg, die als Aufsteigerinnen der Verbandsliga Süd in dieser Saison in der Brandenburgliga spielen. Unsere Mannschaft will dieses Spiel unbedingt gewinnen und geht als Favorit in die Begegnung, wobei der Druck normal ist und vom Team auch angenommen wird. Doch Vorsicht, das Spiel wird alles andere als leicht.

Die Damen aus Lübbenau sind für uns nicht ausrechenbar und haben sich bisher achtsam in der Liga geschlagen. Der Aufsteiger hat definitiv nichts zu verlieren, kann befreit aufspielen und ist aus diesen Gründen nicht auf die leichte Schulter zu nehmen. Es sollten also alle gewarnt sein, dieses Spiel wird kein Selbstläufer. Die Mannschaft muss 100 Prozent bringen und alles abrufen um die Punkte in der Havelstadt zu behalten. Ziel ist es, über eine geschlossene Mannschaftsleistung, die nächsten Punkte einzufahren.

Weiterhin soll der Gegner über eine starke Deckungsarbeit und unser Konterspiel unter Druck gesetzt und so zu Fehlern gezwungen werden. Der Kader ist komplett und kleinere Wehwehchen gehören im Saisonverlauf einfach dazu. Die Mannschaft hofft wieder auf die lautstarke Unterstützung von den Rängen und möchte allen Beteiligten einen schönen Sonntagnachmittag bereiten.

Mannschaftskader Frauen TSG Lübbenau 63

Nr.	Name	Vorname	Geburtsdatum	Position
1	Schulze	Carina	23.08.1992	TW
33	Stoll	Saskia	09.07.2002	TW
98	Stein	Malina	23.09.1998	TW
3	Patallas	Nicole	16.04.1988	Kreis
4	Charlotte	Kühnel	22.10.2004	RL
5	Gerbens	Anna	18.08.1989	RR, RL
6	Bullan	Franziska	05.06.1989	RR
7	Suhl	Jessie	05.09.1991	RM, Kreis
8	Schulze	Julia	18.02.1990	RR,RL
10	Weber	Annabelle	27.06.1997	Kreis
11	Jedro	Leonie	08.04.2003	LA
13	Knopf	Laura	22.11.1995	LA
15	Käbel	Annica	26.05.1994	RA
16	Werner	Jaqueline	16.09.1995	LA, RA
17	Bludau	Franziska	29.11.1995	RL, RR
19	Dautert	Linda	19.06.1997	Kreis
20	Schmidt	Maike	19.10.2001	RA, RR
23	König	Annabell	02.06.2001	RR, RA
26	Brandt	Sabrina	05.12.1991	LA
35	Müller	Sophia	10.01.2002	Kreis
44	Reimer	Jasmin	08.08.1999	RL, LA
70	Teichert	Laura	10.05.1998	RM, RR
77	Schmidt	Tabea	20.05.1988	RM, RM
97	Jank	Vanessa	03.08.1997	LA, RM

Vorstellung u Statement TSG Lübbenau 63

Nach insgesamt zweimaliger Meisterschaft in der Verbandsliga Süd 2019/20 und 2021/22 haben wir uns dazu entschieden, in die Brandenburgliga aufzusteigen.

Mit insgesamt 27 Spielerinnen und davon 5 Neuzugängen haben wir ein breites Spektrum an Möglichkeiten. Durch viele erfahrene, aber auch junge Spielerinnen, profitieren alle voneinander und können sich so unterstützen. Auch auf der Trainerposition hat sich nichts verändert: Gino Jank betreut uns auch in dieser Saison und die medizinische Versorgung erfolgt durch Physiotherapeut Christian Göhring. Während wir in der Verbandsliga immer das Ziel hatten, in der oberen Tabellenhälfte zu stehen, gestaltet sich das Vorhaben für die Brandenburgliga etwas anders: Wir wollen unsere ganze Stärke zeigen und bei vielen Spielen für Überraschungen sorgen. Den Klassenerhalt zu erreichen ist das große Hauptziel.

Ein weiteres Auswärtsspiel steht bevor. Diesmal sind wir zu Gast beim SV 63 Brandenburg-West. Nach dem unglücklich verlorenen Heimspiel wollen wir nun wieder 2 Punkte holen. Es wird keine leichte Aufgabe werden, denn auch Brandenburg wird in heimischer Halle alles für einen Sieg geben. Dennoch werden wir mit Kampfgeist und Siegeswillen in diese Partie gehen. Beide Mannschaften stehen im unteren Drittel, wobei der Gastgeber als Favorit in das Spiel geht. Wir haben aber schon mehrfach gezeigt, dass man uns nicht unterschätzen sollte und wir immer für eine Überraschung gut sind. Wir freuen uns auf ein spannendes, hartes und faires Spiel in Brandenburg.

hinten von links: Jessie Suhl, Laura Teichert, Annica Käbel, Linda Dautert, Jaqueline Werner, Tabea Schmidt, Jasmin Reimer, Florian Verhöven (Torwarttrainer)
mitte von links.: Gino Jank (Trainer), Julia Schulze, Leonie Jedro, Franziska Bullan, Anna Gerbens, Annabelle Weber, Franziska Bludau, Annabell König, Charlotte Kühnel, Christian Göring (Physio)
vorne von links: Sophia Müller, Vanessa Jank, Malina Stein, Carina Schulze, Saskia Stoll, Nicole Patallas, Sabrina Brandt
es fehlen: Maike Schmidt, Laura Knopf

Ansetzungen Spieltag 1. Frauen

26.11.2022	18:00	Oranienburger HC	VfB Doberlug-Kirchhain
26.11.2022	19:00	Frankfurter HC II	HSV Frankfurt (Oder)
27.11.2022	16:00	SV 63 Brandenburg-West	TSG Lübbenau 63

Weibliche Jugend A

von links nach rechts: Janet Schär (Trainerin), Lilly Schär, Stine Barthelmeß, Wibke Keding, PaulaHeise, Luisa Matho, Alika Michel, Lina Martin, Lea Weinert, Emilia Bergmann, Wenke Mühling, Sophia Föllmer, Leonie Melchert, Saskia König, Maxi Mühling (Trainerin),

Weitere Infos unter www.sv63.de · Weitere Infos unter www.sv63.de

Heute im Interview: 5 Fragen an den neuen Geschäftsführer des SV63, Gerd Wartenberg

Axel Krause

Hallo Gerd, zuerst einmal Herzlich Willkommen zurück an Deiner alten Wirkungsstätte hier in der „Hölle-West“! Für alle jüngeren Leser bzw. für alle, für die Du noch ein Unbekannter bist, sei kurz gesagt, dass dein Name untrennbar mit dem rasanten Aufstieg unseres Handballvereins nach der Wende, zu einem der erfolgreichsten Handballvereine im Land Brandenburg auf ewig verbunden ist. Aber vielleicht kannst Du selbst etwas dazu sagen und dich kurz vorstellen.

Ja, was soll ich sagen? Meine Handballkarriere begann 1963 bei Dynamo Brandenburg- West. Nach meiner aktiven Zeit in allen Nachwuchs- und Erwachsenenmannschaften bis zur Oberliga und meinem Sportstudium an der DHfK in Leipzig und einem Jahr in der Oberliga bei Chemie Piesteritz bin ich als hauptamtlicher Trainer zu Stahl Brandenburg zurückgekehrt und habe dort die A- Jugend in die Juniorenoberliga und später die Männer in die Bundesliga geführt und trainiert. Beim SV63 war ich von 2003 bis 2006 für die 1. Männermannschaft verantwortlich, mit der wir zwei Aufstiege bis in die Oberliga Ostsee-Spree geschafft haben, um dann 2006 erstmalig den Aufstieg in die damalige Regionalliga zu ermöglichen. Mein Engagement war dann kurz vor Saisonschluss abrupt beendet. Die damals Beteiligten wissen am besten, worum es wirklich ging.

Wie kam es Überhaupt dazu, dass es Dich nach Deiner Zeit als Vorsitzender des Stadtsportbundes und Werfer-Trainer beim VfL Brandenburg wieder zum Handball und zum SV63 verschlagen hat?

Also, Vorsitzender des Stadtsportbundes bin ja noch. Da ich in meiner Jugend neben dem Handballsport auch ein nicht untalentierter Speerwerfer war, wurde ich von den Verantwortlichen des VfL Brandenburg gebeten, die Werfer zu trainieren und habe das auch gern gemacht. Eigentlich galt aber mein größeres Interesse immer dem Handball. Nachdem ich nun also nach 25 Jahren beim Landessportbund mein Arbeitsleben beendet habe, war es an der Zeit, wieder etwas Neues zu machen. Da sich beim SV 63 leitungsmäßig einiges zum Guten verändert

hat, konnte ich mir vorstellen, wieder Zeit in den Handballsport zu investieren. So habe ich dann eben nach reiflichen Überlegungen gemeinsam mit meiner Frau und guten Gesprächen mit dem Vorstand wieder zum SV63 gefunden.

Du bist ja damals als Trainer nicht ganz in Freundschaft aus dem Verein ausgeschieden. Zu Deinem Aufgabenbereich gehört auch, dass Du dich im speziellen um die Nachwuchsarbeit beim SV63 kümmern sollst. Wie sieht das konkret aus? Welche Ziele hast Du und der SV 63 in Bezug auf die Nachwuchsarbeit und was sind für Dich die dringlichsten Aufgaben die es anzugehen gilt?

Es ist nicht mehr fruchtbringend und müßig, in diesem Zusammenhang Kraft und Gedanken an die Vergangenheit zu verschwenden. Der SV63 hat immer wesentlich vom eigenen Nachwuchs gelebt. Die Erfahrungen mit den Einkäufen für die höheren Ligen haben dazu geführt, dass diese Arbeit nicht mehr in dem Maße fortgeführt wurde, wie es nötig war. Abstiege und Substanzverlust waren die Folge. Die Auswirkungen sehen wir, durch die Corona- Jahre zusätzlich negativ beeinflusst, noch heute.

Zukünftig gilt es, die entstandenen Lücken im Nachwuchsbereich auf breiter Ebene zu schließen. Es ist für die Entwicklung des Handballs nicht förderlich, dass im Fundament des Vereins einige Altersklassen sowohl im weiblichen als auch im männlichen Bereich nicht mit Mannschaften im Spielbetrieb vertreten sind. Dieses Manko aufzuarbeiten, werden einige Jahre harte Arbeit und intensive Sichtung, beginnend bei den Minis, bedeuten. In diesem Kontext wird vor allem die Zusammenarbeit mit Schulen und die damit verbundene Nachwuchsgewinnung im Mittelpunkt stehen müssen. Abgesehen davon gibt es im Verein sicher noch Reserven, die Arbeit auf allen Ebenen effektiver zu gestalten. Dabei sind schon jetzt die Anstrengungen aller im Verein tätigen Trainerinnen und Trainer, des Vorstandes sowie aller anderen Ehrenamtler, Schieds- und Kampfrichter*innen, Helfer, Ordner etc. äußerst lobenswert.

Nun gab und gibt es ja im Vorfeld dieser Saison viele Veränderungen und Neuerungen. Die größte und positivste ist sicherlich die Rückkehr in unsere alte Spielstätte und in das Herz unseres Vereins, die „Hölle-West“. Da Deine Rückkehr zum SV63 ebenfalls zu den Neuerungen gehört, kannst Du die Situation unseres Vereins vielleicht aus einem anderen Blickwinkel beurteilen. Wie steht es denn um den Handball in Brandenburg?

Natürlich haben die Corona bedingten Maßnahmen ihre Auswirkungen auch auf den Sport insgesamt. Schul- und Sportstättenschließungen haben ihre Spuren in den Vereinen hinterlassen. Dazu kam natürlich die Schließung der Spielstätte für den SV 53 durch diesen unsäglichen Gerichtsprozess.

In Zusammenarbeit mit der Stadt und dem Stadtsportbund ist es gelungen, die Aufmerksamkeit der Politik und vor allem auch unseres Ministerpräsidenten Dietmar Woidke, auf unser Problem zu lenken und schließlich zu einem guten Kompromiss zu führen. Die Halle steht dank der Bemühungen und Bereitschaft aller Beteiligten wieder zur Verfügung. Wir können wieder durchstarten. Mit Fleiß und Akribie wird es gelingen, den Handballsport in der Stadt Brandenburg weiter voran zu bringen.

Es ist sicherlich noch einiges zu tun. Aber der Verein lebt noch. Andere Vereine wie Premnitz, Rathenow und Milow haben größere Probleme oder schon aufgegeben.

Nun sind ja insbesondere die Aushängeschilder unseres Vereins, die erste Frauen- und Männermannschaft nicht gerade erfolgreich in die Saison gestartet. Nun kommt heute bei den Männern Mitaufsteiger Tegel in die „Hölle-West“, Dein Tipp für heute? Gerd ich danke Dir für Deine Ausführungen und wünsche Dir viel Erfolg bei der Bewältigung der vor Dir liegenden Aufgaben

Grundsätzlich sind beide Mannschaften durchaus in der Lage, in ihren Ligen mitzuspielen und souverän die Klasse zu halten. Sicher sind nicht alle Wünsche in Erfüllung gegangen. Aber die letzten Ergebnisse der Männer gegen Usedom und der Frauen gegen Potsdam nähren die Auffassung vom Klassenerhalt. Für heute sollten beide Mannschaften zu weiteren Punktgewinnen imstande sein und ihre Position in der jeweiligen Tabelle stabilisieren können. Von mir schon mal viel Erfolg dafür. Das wird klappen.

Textilpflege Krause
Wäscherei und Reinigung
Mietwäscheservice, Schmutzfangmattenleasing,
Bootplanen, Sonnenschutzanlagen, Flammschutzausrüstung,
Gardinenservice, Teppich und Lederreinigung
14776 Brandenburg Wilhelmsdorfer Str.4–6 Tel. 03381 702601 www.textilpflege-krause.de

Spielplan 2. Männer Landesliga – Mitte – 1. Halbserie

04.09.2022	16:00	HSV Müncheberg / Buckow	SV 63 Brandenburg-West II	34:37
10.09.2022	14:00	SV 63 Brandenburg-West II	Neuenhagener HC	25:23
17.09.2022	14:30	1. VfL Potsdam III	SV 63 Brandenburg-West II	26:39
22.10..2022	17:00	HSV Wildau 1950 II	SV 63 Brandenburg-West II	28:25
05.11.2022	16:00	Schönwalder SV 53	SV 63 Brandenburg-West II	17:32
13.11.2022	11:45	SV Blau-Weiß Dahlewitz II	SV 63 Brandenburg-West II	21:31
03.12.2022	15:00	SV 63 Brandenburg-West II	Ludwigsfelder HC II	:

Aktuelle Tabelle 2. Männer

Platz	Mannschaft	Spiele	S	U	N	Tore	+/-	Punkte
1	Ludwigsfelder HC II	6	6	0	0	196:121	+75	12:0
2	SV 63 Brandenburg-West II	6	5	0	1	189:149	+40	10:2
3	HSV Wildau 1950 II	6	5	0	1	162:161	+1	10:2
4	Neuenhagener HC	7	4	0	3	239:182	+57	8:6
5	1. VfL Potsdam III	6	3	0	3	139:183	-44	6:6
6	HSV Müncheberg / Buckow	7	2	0	5	189:203	-14	4:10
7	SV Blau-Weiß Dahlewitz II	7	1	0	6	166:193	-27	2:12
8	Schönwalder SV 53	7	0	0	7	139:227	-88	0:14

Gemeinschaftspraxis Physiotherapie
Leidig - Eckhardt - Nitschke

Trauerberg 27 - 14776 Brandenburg
Telefon: 03381 / 66 34 07

- Manuelle Therapie - Qi Gong
- Massage - Fußreflexzonenbehandlung
- Rückenschule - Klassische Massage
- Bindegewebs- und Segmentmassage

Mannschaftskader SV 63 – 2. Männer

Nr.	Name	Vorname	Geburtsdatum	Position
12	Holz	Lucas	02.09.99	TW
16	Martin	Eric	16.07.01	TW
20	Fraedrich	Stefan	10.02.87	TW
	Gnida	Eric	06.10.00	TW
4	Kernbach	Andre		LA
5	Hoffmann	Dominik	25.05.99	KM
6	Wandelt	Timo	29.11.91	LA / RA
7	Scharkowski	Dennis	13.04.99	LA / RM
8	Franz	Florian	08.11.90	RM
9	Witt	Anthony	14.02.94	RL
10	Wiznerowicz	Dustin	05.11.98	RL / RR
11	Waese	Jastin	04.05.88	RL / RR
13	Meitz	Benjamin	02.04.90	RM / KM
18	Giske	Karl	04.05.98	RL / KM
22	Philipp	Martin	25.11.88	RM
90	Slomka	Björn	20.08.90	KM
91	Fähling	Fabian	24.05.91	LA
	Hilgendorf	Tobias	16.08.88	RA

Spielplan 2. Frauen Kreisliga – 1. Halbserie

25.09.2022	16:00	SV 63 Brandenburg-West II	MTV Wünsdorf 1910	20:28
16.10.2022	16:00	HSG RSV Teltow/ Ruhlsdorf II	SV 63 Brandenburg-West II	32:12
12.11.2022	16:00	SC Trebbin	SV 63 Brandenburg-West II	28:16
19.11.2022	14:30	SV 63 Brandenburg-West II	Märkischer BSV Belzig	22:23
26.11.2022	16:00	SV Motor Babelsberg	SV 63 Brandenburg-West II	:
03.12.2022	16:00	HV GW Werder e.V. II	SV 63 Brandenburg-West II	:
10.12.2022	13:30	SV 63 Brandenburg-West II	HSV Falkensee 04 II	:
14.01.2023	12:30	PHC Wittenberge	SV 63 Brandenburg-West II	:
22.01.2023	13:00	SV 63 Brandenburg-West II	SV Motor Babelsberg	:

Mannschaftskader SV 63 – 2. Frauen

Nr.	Name	Vorname	Position
12	Pelz	Jennifer	TW
16	Schlothauer	Susanne	TW
7	Kuhlmey	Silke	KM/RM/TW
3	Seiler	Isabell	RM
5	Neeser	Annika	RR/RL
6	Lorenz	Lisa	KM
8	Sell	Katharina	LA/RL
9	Schmidt	Cynthia	RL/RR
10	Kirstein	Theresa	RM/KM
11	Kunz	Friederike	LA/RA
13	Stelle	Luisa	LA
14	Bormann	Julie	RA/LA
15	Süßenguth	Juliane	KM
	Reckzeh	Pia	RM
	Vinzelberg	Sabine	Betreuerin
	Dahms	Alexander	Trainer

B D L BRANDENBURGER DIENSTLEISTUNGEN GmbH

Freiflächenpflege | Gebäudereinigung | Winterdienst | Graffitientfernung | Graffitischutz
Technische Dienste und Zählerwesen | Wärme- und Betriebskostenabrechnung | Rauchwarnmelder

Am Industriegelände 7 | 14772 Brandenburg an der Havel | Tel. 03381 797 24-00
Mail: info@bdl-brb.de | www.bdl-brb.de

Aktuelle Tabelle 2. Frauen

Platz	Mannschaft	Spiele	S	U	N	Tore	+/-	Punkte
1	MTV Wünsdorf 1910	4	4	0	0	102:81	+21	8:0
2	HSG RSV Teltow/ Ruhlsdorf II	4	3	0	1	120:79	+41	6:2
3	HSV Falkensee 04 II	4	3	0	1	104:86	+18	6:2
4	Märkischer BSV Belzig	5	3	0	2	104:87	+17	6:4
5	SC Trebbin	4	2	0	2	76:74	+2	4:4
6	HV GW Werder e.V. II	4	1	1	2	82:98	-16	3:5
7	SV Motor Babelsberg	3	1	0	2	63:63	0	2:4
8	PHC Wittenberge	4	0	1	3	86:128	-42	1:7
9	SV 63 Brandenburg-West II	4	0	0	4	70:111	-41	0:8

MEBRA

Für eine saubere Stadt.

Containerdienst | Abfallrecycling
Straßenreinigung | Winterdienst

Wertstoffhof | August-Sonntag-Straße 3

Tel. 03381 32 37 32 | info@mebra-mbh.de | www.mebra-mbh.de

ÜBER UNSERE PLATTE HABEN WIR EINE MENGE ZU ERZÄHLEN …

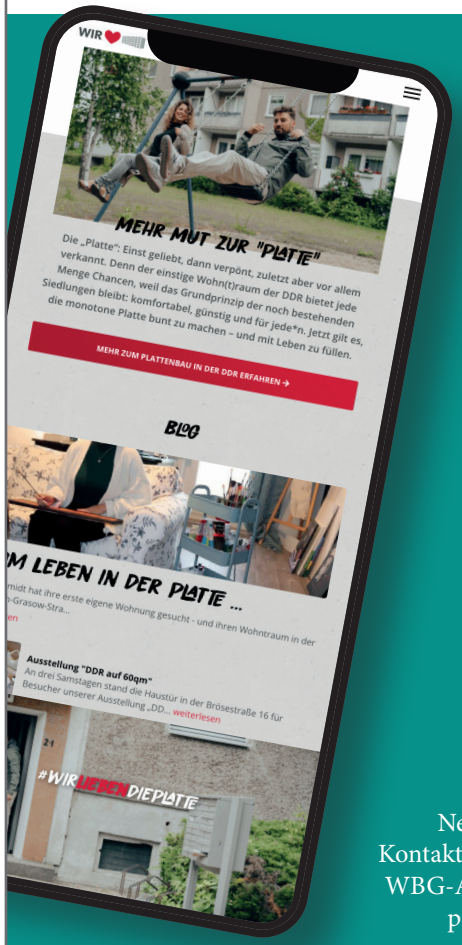

Aber das müssen wir ja gar nicht, denn das können Sie selbst erleben. Nutzen Sie doch den unten stehenden QR-Code und …

begeben Sie sich selbst auf Entdeckungstour mit 360°- Rundumblick

lesen Sie unseren Blog „Vom Leben in der Platte" und erfahren Sie mehr über die Bewohner

freuen Sie sich auf den Blick mit Sichtbeton und Alltagsgegenständen der DDR, zusammengetragen vom Künstler Martin Maleschka

Nehmen Sie Kontakt zu Ihrem WBG-Ansprechpartner auf

WBG WOHNUNGSBAUGENOSSENSCHAFT BRANDENBURG eG

Aktuelles von unserem männlichen Nachwuchs

Letzte Spiele SV 63:

Männlich A - Brandenburgliga
20.11.2022 HSV Oberhavel (MJB) SV 63 Brandenburg-West 36:23

Männlich C I - Oberliga
19.11.2022 HC Bad Liebenwerda SV 63 Brandenburg-West 26:48

Männlich C II - Kreisliga - Keine

Männlich D - Kreisliga - Keine

	Mannschaft	Punkte
1	1. VfL Potsdam	16:0
2	HV GW Werder e.V.	14:2
3	SSV Falkensee	12:4
4	1. VfL Potsdam III	9:7
5	SV 63 Brandenburg-West	9:7
6	HV GW Werder e.V. II	4:12
7	SV Blau-Weiß Wusterwitz	4:12
8	SSV Falkensee II	4:12
9	Märkischer BSV Belzig	0:16

Aktuelles von unserem weiblichen Nachwuchs

Letzte Spiele SV 63:

Weiblich A - Brandenburgliga - Keine

Weiblich C - Oberliga
19.11.2022 HSG Ahrensdorf/Schenkenhorst SV 63 Brandenburg-West 25:16

Weiblich D – Kreisliga - Keine

	Mannschaft	Punkte
1	HV GW Werder e.V.	10:0
2	HSV Falkensee 04	8:0
3	HSG Ahrensdorf/Schenkenhorst	8:0
4	SV 63 Brandenburg-West	8:4
5	HSC Potsdam	8:4
6	SV Lok Rangsdorf II	6:2
7	SV Lok Rangsdorf	5:7
8	HSV Falkensee 04 II	3:11
9	HSG RSV Teltow/ Ruhlsdorf II	0:12
10	HSG RSV Teltow/ Ruhlsdorf	0:16

mbs.de

Überall unkompliziert zahlen mit der Kreditkarte* der Sparkasse – auf Wunsch auch mit eigenem Foto.

Wenn's um Geld geht

Mittelbrandenburgische Sparkasse

Damals

Verlosung „Unser Handballmagazin“

In der Halbzeitpause des Spiels der 1. Männer gegen den HSV Insel Usedom wurde traditionell die Tombola „Unser Handballmagazin“ durchgeführt. Hier das Gewinnerbild.

In der Halbzeitpause des Spiels der 1. Frauen gegen den Frankfurter HC II wurde traditionell die Tombola „Unser Handballmagazin“ durchgeführt. Hier das Gewinnerbild.

Sponsor des heutigen Spieltages:

Altbewährtes werden wir beibehalten! In diesem Sinne führen wir auch in dieser Saison unser Halbzeitgewinnspiel wieder durch. Selbstverständlich bleibt es auch dabei, dass jedes Heimspiel unserer 1. Männermannschaft vom „Sponsor des Spiels“ präsentiert wird. Und Sie als fachkundiges und treues Publikum haben bei unserer Tombola eine dreifache Gewinnchance. Ihre persönliche Gewinnnummer finden Sie auf der Titelseite jeder Ausgabe unseres Handballmagazins. Wenn Sie zu den Gewinnern gehören wollen, bitten wir Sie, in der Halbzeitpause besonders aufmerksam zu sein. Bei unserer Tombola ist der Rechtsweg ausgeschlossen.

Sponsor der Spiele

17./18.12.2022
Doppelspieltag
Halbzeitverlosung
in beiden Spielen.

Ihr Haus, Ihre Kosten - Ihr Partner:

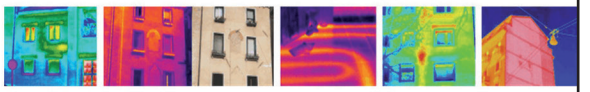

BRB- ThermoTech
DDM Axel Krause
BAFA & DENA zertifizierter Gebäudeenergieberater

Tel.: 03381/619274
Fax: 03381/225876
info@brb-thermotech.de

Thermografie - BlowerDoor - Energieberatung - Dachservice

www.brb-thermotech.de

Impressum:

Herausgeber:
SV 63 Brandenburg-West e.V.
Max-Josef-Metzger-Straße 41
Telefon: (03381) 79 92 08

Redaktion: hbmsv63@t-online.de
Telefon: (03381) 79 71 78

Layout und Druck:
Druckerei Uwe Pohl
14770 Brandenburg an der Havel
Telefon: (03381) 31 77 31

Design Titelseite: M. Otte

Fotos: Rüdiger Böhme,
Guido Henning,
Rene Paul Peters, Privat
Gastmannschaftsfoto: privat

Redaktionsschluss jeweils
dienstags vor dem Heimspiel.

Freude am Fahren

Autohaus Ludwig GmbH
BMW Vertragshändler
Kaiserslauterner Straße 5
14772 Brandenburg an der Havel

Telefon 03381 - 72 68 0
Telefax 03381 - 72 68 17
mayk.caja@bmw-ludwig.de

Stammhaus in:
14776 Brandenburg an der Havel
Kurstraße 64
Tel. (0 33 81) 25 25 0
www.bestattungendieckmann.de

DIECKMANN
BESTATTUNGEN
Seit 1872 Brandenburger Bestattungstradition

Sie haben es in der Hand, spielen Sie nicht auf Zeit!
Wir beraten Sie zur Bestattungsvorsorge.

Weitere Geschäftsstellen in:	*Telefon:*
14770 Brandenburg, Am Marienberg 1	(0 33 81) 30 10 53
14550 Groß Kreutz, Potsdamer Str. 73	(0 33 207) 31 500
14797 Kloster Lehnin, Marktplatz 8	(0 33 82) 700 389
14793 Ziesar, Breiter Weg 6	(0 33 830) 60 334

ZDH ZERT ZERTIFIZIERT
BESTATTER
Mitglied in der Bestatterinnung von Berlin und Brandenburg e.V.